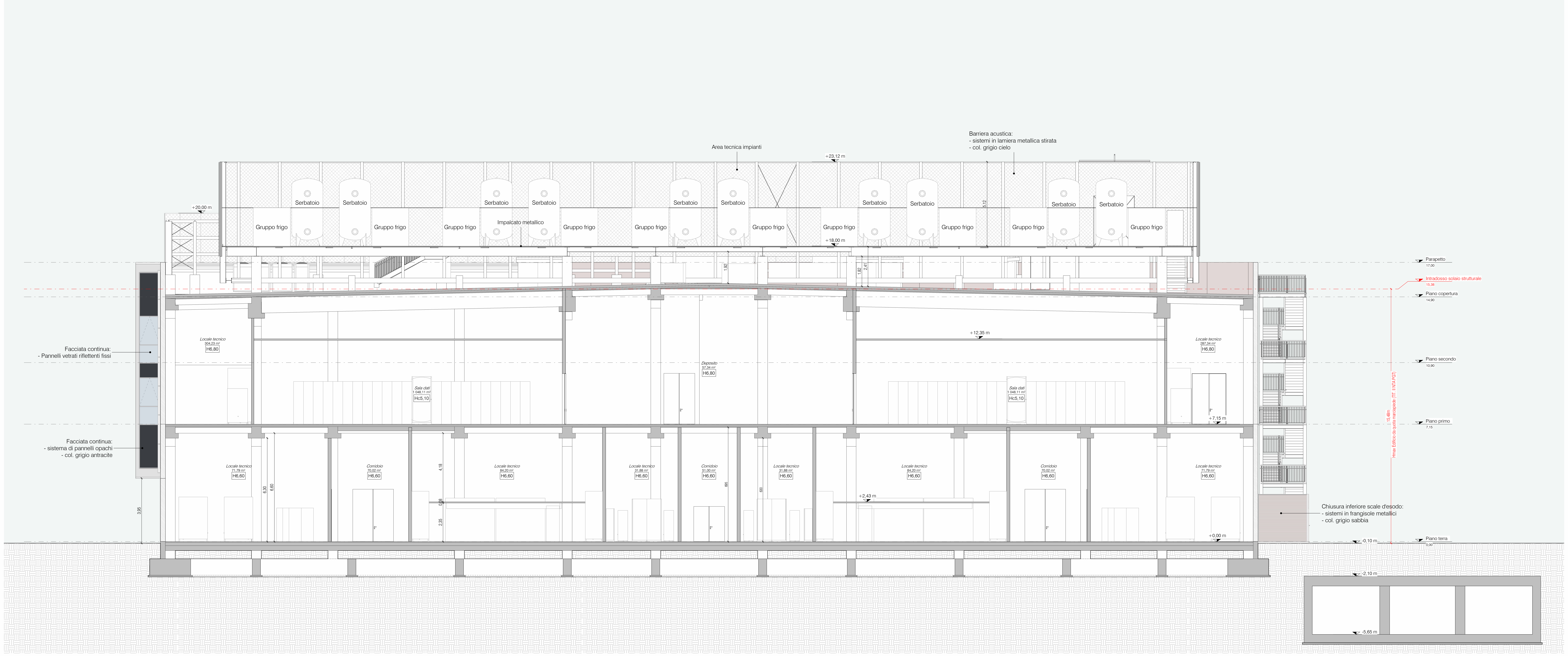
Area tecnica impianti
Barriera acustica:
- sistemi in lamiera metallica stirata
- col. grigio cielo
+23,12 m
+20,00 m
+18,00 m
Serbatoio
Gruppo frigo
Impalcato metallico
5,12
1,92
1,82
2,41
Facciata continua:
- Pannelli vetrati riflettenti fissi
Facciata continua:
- sistema di pannelli opachi
- col. grigio antracite
Locale tecnico
304,23 m²
H6,80
Sala dati
1 048,11 m²
Hc5,10
Deposito
57,34 m²
H6,80
+12,35 m
Locale tecnico
287,34 m²
H6,80
+7,15 m
Locale tecnico
71,79 m²
H6,60
Corridoio
70,02 m²
H6,60
Locale tecnico
84,20 m²
H6,60
Locale tecnico
31,88 m²
H6,60
Corridoio
51,00 m²
H6,60
Locale tecnico
31,88 m²
H6,60
Locale tecnico
84,20 m²
H6,60
Corridoio
70,02 m²
H6,60
Locale tecnico
71,79 m²
H6,60
6,30
6,60
4,18
0,08
2,35
3,95
695
630
+2,43 m
+0,00 m
Chiusura inferiore scale d'esodo:
- sistemi in frangisole metallici
- col. grigio sabbia
Parapetto
17,00
Intradosso solaio strutturale
15,38
Piano copertura
14,90
Piano secondo
10,90
Piano primo
7,15
Piano terra
0,00
15,48m
Hmax Edificio da quota marciapiede (TIT. II NTA PGT)
-0,10 m
-2,10 m
-5,65 m

1 Sezione 1
1 : 100

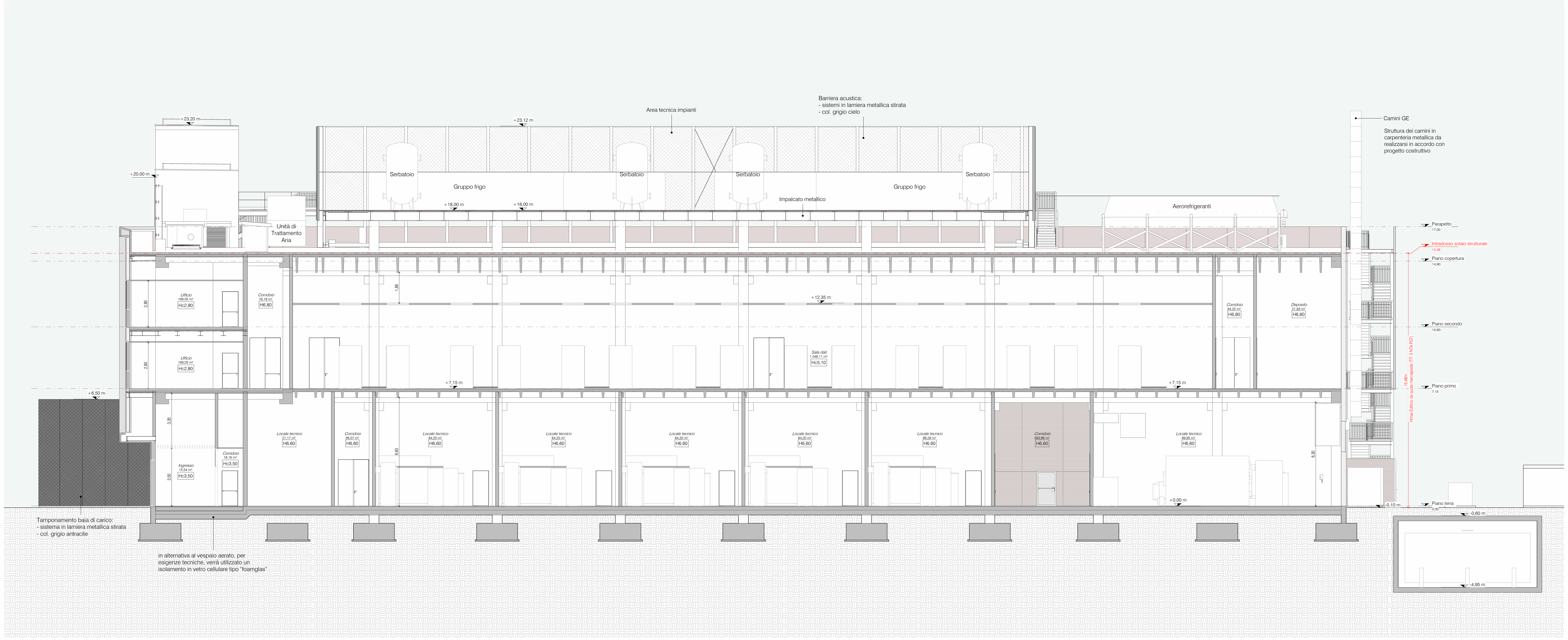
+23,20 m
+23,12 m
+20,00 m
+18,00 m
+18,00 m
Area tecnica impianti
Barriera acustica:
- sistemi in lamiera metallica stirata
- col. grigio cielo
Serbatoio
Gruppo frigo
Impalcato metallico
Unità di Trattamento Aria
Aerorefrigeranti
Camini GE
Struttura dei camini in carpenteria metallica da realizzarsi in accordo con progetto costruttivo
Ufficio
169,05 m²
Hc2,80
Ufficio
169,05 m²
Hc2,80
Corridoio
76,18 m²
H6,80
2,80
1,86
+12,35 m
Sala dati
1 048,11 m²
Hc5,10
Corridoio
94,25 m²
H6,80
Deposito
21,83 m²
H6,80
+7,15 m
+6,50 m
3,35
3,50
6,60
6,30
Ingresso
15,54 m²
Hc3,50
Corridoio
18,16 m²
Hc3,50
Locale tecnico
21,17 m²
H6,60
Corridoio
36,07 m²
H6,60
Locale tecnico
84,20 m²
H6,60
Locale tecnico
84,20 m²
H6,60
Locale tecnico
84,20 m²
H6,60
Locale tecnico
84,20 m²
H6,60
Locale tecnico
86,28 m²
H6,60
Corridoio
383,96 m²
H6,60
Locale tecnico
89,85 m²
H6,60
+0,00 m
Parapetto
17,00
Intradosso solaio strutturale
15,38
Piano copertura
14,90
Piano secondo
10,90
Piano primo
7,15
Piano terra
0,00
15,48m
Hmax Edificio da quota marciapiede (TIT. II NTA PGT)
-0,10 m
-0,60 m
-4,95 m
Tamponamento baia di carico:
- sistema in lamiera metallica stirata
- col. grigio antracite
in alternativa al vespaio aerato, per esigenze tecniche, verrà utilizzato un isolamento in vetro cellulare tipo "foamglas"

2 Sezione 2
1 : 100

Legenda Codifica

Ufficio	Nome locale
178,28m²	Superficie pavimento
H2,80	Hc = Altezza controsoffitto H = Altezza intradosso solaio

NOTE GENERALI

- Tutti i iservizi igienici sono dotati di aspirazione meccanica continua tale da garantire un ricambio d'aria pari a 8 vol/h.
- I nuovi serizi igienici saranno realizzati in conformità dell'abbattimento barriere architettoniche come da D.M. 236/89 e L.R. Lombardia 6/89.
- Gli spogliatoi rispettano le caratteristiche del Reg. Locale Igiene Lombardia tit.III cap.11_punto 3.11.8-3.11.9. Gli ambienti saranno dotati di aerazione artificiale come da Tabella 2 dell'aggiornamento Tit. III Reg. Locale Igiene.
- Vespaio: in alternativa al vespaio aerato, per esigenze tecniche, verrà utilizzato un isolamento in vetro cellulare tipo "foamglas" (soluzione come da *punto 2 del* dell'aggiornamento Tit. III Reg. Locale Igiene).

Collegamenti verticali
- Ascensori: cabina minima cm 150x137 e porta scorrevole cm 90 come da L.R.6/89.
- Montacarichi: cabina cm 250x305 e porta cm 250.

SCALA tipo A: struttura in acciaio
- Pedata 30 cm
- Alzate 16 cm
- N. alzate max per rampa 12 (dell'aggiornamento Tit. III Reg. Locale Igiene)
- Rampa larghezza minima cm 120
  pianerottolo cm 120 x cm 120
- Parapetto in acciaio h cm 110

SCALA tipo B: struttura in c.a.
- Pedata 30 cm
- Alzate 16 cm
- N. alzate max per rampa 12 (dell'aggiornamento Tit. III Reg. Locale Igiene)
- Rampa larghezza minima cm 120
  pianerottolo cm 120 x cm 120
- Parapetto in acciaio h cm 110

Il vano scala interno (scala B) avrà aerazione ed illuminazione naturale pari ad 1 mq a piano, tramite apertura in sommità di mq 3,0

SCALA tipo C: struttura in acciaio
- Pedata 30 cm
- Alzate 16 cm
- N. alzate max per rampa 12 (dell'aggiornamento Tit. III Reg. Locale Igiene)
- Rampa larghezza minima cm 120
  pianerottolo cm 120 x cm 120
- Parapetto in acciaio h cm 110

SCALA tipo D: struttura in acciaio
- utilizzo per accesso vano tecnico solo per manutenzione.

UFFICI:
* *Tit. III Regolamento Locale Igiene*: gli uffici (guardiania e ufficio area scarico) di superficie massima di mq 20 realizzati all'interno di ambienti lavorativi possono usufruire di sola illuminazione artificiale (*Punto 4*) e impianto di condizionamento (*Punto 2* - Tabella n.2 - lett. e)

LOCALI SENZA PERMANENZA DI PERSONE
- I locali saranno dotati di impianti di illuminazione ed aerazione artificiale come meglio specificato nelle relazioni impiantistiche.

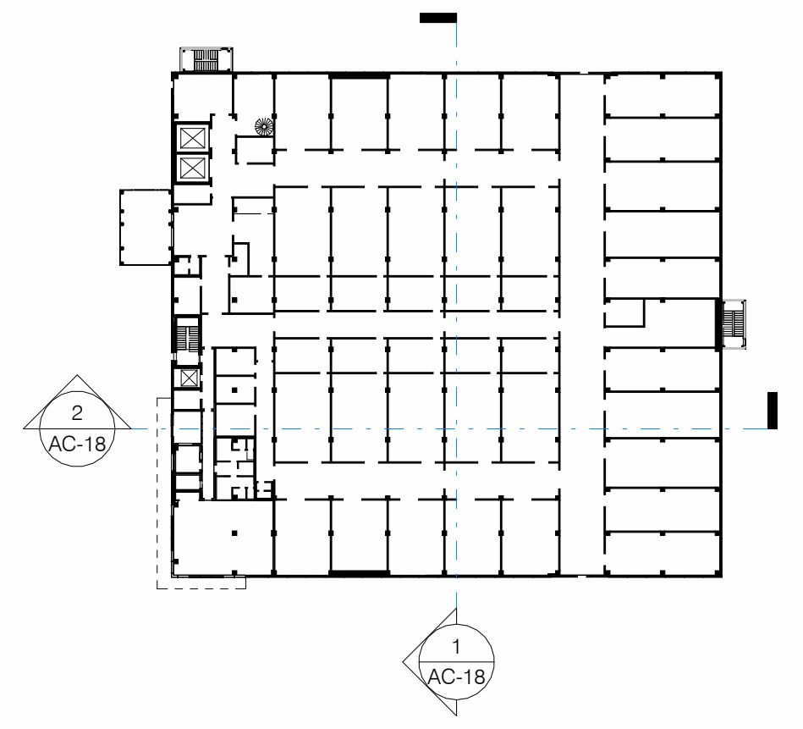
2
AC-18
1
AC-18

REV	DATA / DATE:	DESCRIZIONE / DESCRIPTION:	IL RICHIEDENTE	IL PROGETTISTA

L22 DC

L22 DC è una divisione di:
Lombardini22 S.p.A.
Via Lombardini 22 20143 Milano, Italia
T +39 02 36 59 62 00 F +39 02 83 20 13 97
info@l22.it www.l22.it

Capitale sociale Euro 100 000 i.v.
C.F./P.IVA: 05505600964 R.E.A. 1827099

Sistema di gestione qualità conforme alla UNI EN ISO 9001:2008 - Certificato Nr. 50 100 8319 da TÜV Italia

CAP INGELEC
INGENIERIE & REALISATION
Monitoring Progettazione Impiantistica
Bât. ORGANDI
Esplanade Miriam Makeba
18 allée Gerda Taro
69100 VILLEURBANNE - France

Tel : +33 (0)4 37 40 00 70

e-mail: capingelec69@capingelec.com
Internet : www.capingelec.com

COMMITTENTE / CLIENT:
DATA 4 Milan S.p.A.
Sede: Piazza E. Duse, 2, 20122 Milano
data4milan@legalmail.it

PROGETTO / PROJECT:
D4-MIL 1(DC 12 –DC14)- Nuovi edifici produttivi ad uso Data Center
Via Monzoro 101-105, 20007 Cornaredo (MI), ITALY

PROGETTISTA / DESIGNER:
L22 - Marco Amosso - Iscritto all'Ordine degli Architetti di Torino n°4157
Indirizzo: Via Elia Lombardini 22, 20143, Milano - Mail: ufficio.tecnico@l22.it - Pec: lombardini22@legalmail.it

OGGETTO / OBJECT:
Procedimento Unico D.P.R. 160/2010 art. 7_L.R. 12/2005 art. 97
Nuova costruzione di edificio produttivo ad uso Data Center

TITOLO / DESCRIPTION:
Edificio tipo - Sezioni - Stato di progetto

DISEGNATO DA: DRAWN BY:	CONTROLLATO DA: CHECKED BY:	DATA/ DATE:	SCALA / SCALE:	DATA REV.:
LMO	MA	18/10/24	1:100	

FORMAT:	NOME FILE / FILE NAME:	COMMESSA / JOB:	TAVOLA / DRAWING:	REV.:
A0	4266_ AC-18	4266	AC-18	

© Lombardini22 S.p.A. ES DT (rev.-) (L.663/41 Art.2575)